

臨床検査科支部会報

ピペッツVol. 21

2002年3月15日発行

編集委員 清水のぞみ 宮地なごさ
河内 佳子 山上 宣克

編集発行 川崎医療短期大学同窓会（松丘会）
臨床検査科支部

〒701-0194 倉敷市松島316番地
TEL 086-462-1111（内3025）

印刷 西日本法規出版㈱

臨床検査科・近況報告

川崎医療短期大学

所司 睦文

川崎医療短期大学臨床検査科では21世紀の臨床検査技師の育成を目指して新しい教育カリキュラムで学生教育を行っています。

まず、従来との比較における大きな変更点は、3学期制を前期・後期の2期制に変更したことです。このため、短期大学内での講義・実習または演習が1年生のはじめから2年生前期までの1年半に延長し、川崎医科大学附属病院・中央検査部および病院病理部、他での病院実習が残りの1年半となりました。これに伴って、ワッペン授章式も2年生の9月、1回のみの実施となりました。残念ながら課題研究実習は2001年度で閉講となり、最後の研究発表会に合わせて課題研究記念パーティを盛大に開催しました。

次に、学生の制服が2001年度より変わりました。

また、2000年度より推薦入試を導入しました。募集定員の約半数（20～25名ほど）の学生を推薦入試で選考しています。少子化が問題になっていますが、まだまだ、臨床検査の学習を志望する学生さんは少なくありません。

ところで、臨床検査科の専任教員は、現在、松田信義先生（主任教授）、佐藤彰一先生（副主任教授）、市原清志先生（教授）、下田健治先生（教授）、小郷正則先生（助教授）、土井和子先生（助教授）、福永浩子先生（講師）、山本誠一先生（講師）、永瀬澄香先生（講師）、鐵原拓雄先生（講師）、所司睦文（講師）、近末久美子先生（講師）、岸本光代先生（助手）の計13名です（2001年12月現在）。教員みんなが新しい教育カリキュラムに取組み、新しい学習指針の模索に余念がありません。

もう少し、大きな視点で川崎医療短期大学をながめてみますと、現在、第一看護科、第二看護科、臨床検査科、放射線技術科、臨床工学科、介護福祉科、通信教育医療秘書科の各学科から構成されています。ちなみに、1999年度より医療秘書科は「川崎医療福祉大学医療福祉学部医療福祉マネジメント学科」に、また、医用デザイン科は「川崎医療福祉大学医療福祉学部医療福祉環境デザイン学科」に改組転換いたしました。まだまだこれから、川崎学園という大きな視点での改組転換が実施されそうですが、それはまた別の機会とします。

最後にIT化の波は臨床検査科にも押し寄せています。ということで、川崎学園のHPアドレスは <http://www.kawasaki-m.ac.jp/>、川崎医療短期大学のHPアドレスは <http://www.kawasaki-m.ac.jp/jc/index.htm> です。川崎医療短期大学や臨床検査科の最新情報はこちらをご覧ください。 以上

新カリキュラム実施時間割 (29期生)

1年生前期

	月	火	水	木	金	土
1	8:45	総合科学入門Ⅰ	医療統計学	解剖生理学Ⅰ・解剖生理学実習Ⅰ	医学英語Ⅰ	化学の基礎・基礎化学実習
	9:30					
	10:15					
休憩						
2	10:30	医療と法学	総合科学入門Ⅱ	解剖生理学実習Ⅰ	医療福祉学概論	健康体育実技
	11:15					
	12:00					
昼休						
3	13:00	解剖生理学Ⅱ	情報科学概論・情報科学概論演習	医療工学概論	医学検査学総論	健康体育実技
	13:45					
	14:30					
休憩						
4	14:40	介護と福祉・人間と環境	情報科学概論演習	医療工学概論演習		健康体育実技
	15:25					
	16:10					

2年生前期

	月	火	水	木	金	土
1	8:45	臨床病態学各論Ⅰ①	病理学各論Ⅰ	医学英語Ⅱ	病理学各論Ⅱ	検査総合管理Ⅱ
	9:30					
	10:15					
休憩						
2	10:30	形態検査学Ⅱ	生物化学分析検査学Ⅱ①	病因・生体防御検査学Ⅱ①	病因・生体防御検査学Ⅱ②	生理機能検査学Ⅱ
	11:15					
	12:00					
昼休み						
3	13:00	形態検査学実習Ⅱ	生物化学分析検査学実習Ⅱ	病因・生体防御検査学実習Ⅱ①	病因・生体防御検査学実習Ⅱ②	生理機能検査学実習Ⅱ
	13:45					
	14:30					
4	14:40					
	15:25					
	16:10					

3年生前期

	月~木	金	土	
1	8:45	◇臨床検査学実習Ⅱ	検査総合管理Ⅲ	検査総合管理Ⅲ
	9:30	形態検査学実習Ⅳ	検査学実習Ⅳ	検査学実習Ⅳ
	10:15	検査学実習Ⅳ	検査学実習Ⅳ	検査学実習Ⅳ
休憩				
2	10:30	形態検査学実習Ⅳ	検査学実習Ⅳ	検査学実習Ⅳ
	11:15	検査学実習Ⅳ	検査学実習Ⅳ	検査学実習Ⅳ
	12:00	検査学実習Ⅳ	検査学実習Ⅳ	検査学実習Ⅳ
昼休				
3	13:00	形態検査学実習Ⅳ	検査学実習Ⅳ	検査学実習Ⅳ
	13:45	検査学実習Ⅳ	検査学実習Ⅳ	検査学実習Ⅳ
	14:30	検査学実習Ⅳ	検査学実習Ⅳ	検査学実習Ⅳ
4	14:40	検査学実習Ⅳ	検査学実習Ⅳ	検査学実習Ⅳ
	15:25	検査学実習Ⅳ	検査学実習Ⅳ	検査学実習Ⅳ
	16:10	検査学実習Ⅳ	検査学実習Ⅳ	検査学実習Ⅳ
16:10	検査学実習Ⅳ	検査学実習Ⅳ	検査学実習Ⅳ	

1年生後期

	月	火	水	木	金	土
1	8:45	臨床病態学総論	免疫のしくみ	病因・生体防御検査学Ⅰ	社会のしくみ	検査総合管理Ⅰ
	9:30					
	10:15					
休憩						
2	10:30	形態検査学Ⅰ	生物化学分析検査学Ⅰ	病理学総論	生化学	生理機能検査学Ⅰ
	11:15					
	12:00					
昼休						
3	13:00	形態検査学実習Ⅰ	生物化学分析検査学実習Ⅰ	病因・生体防御検査学実習Ⅰ	生化学実習Ⅰ	生理機能検査学実習Ⅰ
	13:45					
	14:30					
4	14:40					
	15:25					
	16:10					

2年生後期

	月~木	金	土	
1	8:45	◇臨床検査学実習Ⅰ	病態学Ⅰ	病態学Ⅰ
	9:30	形態検査学実習Ⅲ	検査学実習Ⅲ	検査学実習Ⅲ
	10:15	検査学実習Ⅲ	検査学実習Ⅲ	検査学実習Ⅲ
休憩				
2	10:30	形態検査学実習Ⅲ	検査学実習Ⅲ	検査学実習Ⅲ
	11:15	検査学実習Ⅲ	検査学実習Ⅲ	検査学実習Ⅲ
	12:00	検査学実習Ⅲ	検査学実習Ⅲ	検査学実習Ⅲ
昼休				
3	13:00	形態検査学実習Ⅲ	検査学実習Ⅲ	検査学実習Ⅲ
	13:45	検査学実習Ⅲ	検査学実習Ⅲ	検査学実習Ⅲ
	14:30	検査学実習Ⅲ	検査学実習Ⅲ	検査学実習Ⅲ
4	14:40	検査学実習Ⅲ	検査学実習Ⅲ	検査学実習Ⅲ
	15:25	検査学実習Ⅲ	検査学実習Ⅲ	検査学実習Ⅲ
	16:10	検査学実習Ⅲ	検査学実習Ⅲ	検査学実習Ⅲ

3年生後期

	月~木	金	土	
1	8:45	▽臨地実習	臨地実習Ⅰ	臨地実習Ⅰ
	9:30	形態Ⅴ	生理Ⅴ	形態Ⅴ
	10:15	化学Ⅴ	コンピュ	化学Ⅴ
休憩				
2	10:30	形態Ⅴ	生理Ⅴ	形態Ⅴ
	11:15	化学Ⅴ	コンピュ	化学Ⅴ
	12:00	化学Ⅴ	コンピュ	化学Ⅴ
昼休				
3	13:00	①臨地実習Ⅰ	②臨地実習Ⅱ	③臨地実習Ⅲ
	13:45	④臨地実習Ⅳ	⑤臨地実習Ⅴ	⑥臨地実習Ⅵ
	14:30	⑦臨地実習Ⅶ	⑧臨地実習Ⅷ	⑨臨地実習Ⅷ
4	14:40	⑩臨地実習Ⅷ	⑪臨地実習Ⅷ	⑫臨地実習Ⅷ
	15:25	⑬臨地実習Ⅷ	⑭臨地実習Ⅷ	⑮臨地実習Ⅷ
	16:10	⑯臨地実習Ⅷ	⑰臨地実習Ⅷ	⑱臨地実習Ⅷ
17:00	⑲臨地実習Ⅷ	⑳臨地実習Ⅷ	㉑臨地実習Ⅷ	

松丘会臨床検査科支部平成13年度第1回代表者会資料

日時：平成13年5月19日（土）午後2時から

場所：川崎医療短期大学101会議室

議題1. 平成12年度事業報告

- 1) 学生との交流会
ボウリング大会および学生との交流会（H12.6.3）
- 2) 平成12年度総会、講演会、懇親会の開催（H12.7.22）
- 3) 国家試験対策（H13.2.10、2.17）
- 4) 国家試験解答会（H13.3.4）
- 5) PIPETTSの出版について（未出版）
- 6) 中四国学会時の同窓会の開催（香川支部 H12.10.21）
- 7) 同窓会ホームページについて
- 8) 各期の同窓会開催への援助（5期同窓会 H12.4.29）
- 9) その他

議題2. 平成12年度決算報告

資料-1 参照

議題3. 平成13年度事業計画

- 1) 学生との交流会
ボウリング大会および学生との交流会（H13.5~6）
- 2) 国家試験対策
- 3) PIPETTSの出版について（20号、21号、22号）
- 4) 中四国学生時の同窓会の開催（H13.9.29 高根支部）
- 5) 同窓会ホームページについて
- 6) 各期の同窓会開催への援助
- 7) その他

議題4. 平成13年度予算案

資料-2 参照

議題5. 報告事項

役員交代（資料-3 参照）
26期生代議員——代表者：黒住、本部役員：元廣
編集担当理事：綱島（18期）→河内（21期）
短大他

議題6. 意見交換

川崎医療短期大学（松丘会）臨床検査科支部 会計報告

自 平成12年4月1日
至 平成13年3月31日

平成12年度収支決算書

収入の部	決算額	支出の部	決算額
入会金	235,000	会議運営費	19,730
同窓会費	235,000	事務費	154,668
助成金（本部より）	170,000	会誌発行費	161,300
寄付金	0	慶弔費	0
預金利子	585	援助金	226,560
雑収入	121,846	旅費交通費	0
		行動費	6,609
		雑費	3,310
		25周年記念事業費	250,000
		予備費	0
前期繰越金	1,562,744	次期繰越金	1,502,998
	2,325,175		2,325,175

(収入の部)

項目	予算額	決算額	差異	摘要
入会金	250,000	235,000	△15,000	5,000×47名（26期）
同窓会費	507,000	235,000	△272,600	
新入会費	250,000	235,000	△15,000	5,000×47名（26期）
10年会費	257,600	0	△257,600	未収金
助成金（本部より）	170,000	170,000	0	
寄付金	0	0	0	
預金利子	500	585	85	
雑収入	0	121,846	121,846	ボウリング大会、25周年事業残高
前期繰越金	1,562,744	1,562,744	0	
収入合計	2,490,844	2,325,175	△165,669	

(支出の部)

項目	予算額	決算額	差異	摘要
会議運営費	140,000	19,730	120,270	
代表者会運営費	0	0	0	
理事会運営費	70,000	19,730	50,270	4/13
部局会運営費	50,000	0	50,000	
各種会議運営費	20,000	0	20,000	
事務費	310,000	165,668	155,332	
通信費	200,000	110,190	89,810	総会案内状等の送付
消耗品費	100,000	44,478	55,522	封筒印刷（6000部）他
振込手数料	10,000	0	10,000	
会誌発行費	900,000	161,300	738,700	
印刷費	600,000	69,300	530,700	ピベッツ19号（H11年度分）
発送費	300,000	92,000	208,000	
慶弔費	50,000	0	50,000	
援助金	425,000	226,560	198,440	
卒業時援助金	30,000	30,000	0	26期
各期援助金	150,000	15,000	135,000	5期生同窓会
地域支部援助金	45,000	15,000	30,000	中四学会時同窓会
在校生援助金	200,000	116,560	83,440	ボウリング大会、国試対策講義・解答会
旅費交通費	50,000	0	50,000	
行動費	50,000	6,609	43,391	国試問題入手
雑費	100,000	3,310	96,690	国試対策アンケートコピー、短大へのお礼
25周年記念事業費	250,000	250,000	0	
予備費	215,844	0	215,844	
支出合計	2,490,844	822,177	1,668,667	
次期繰越金	0	1,502,998	△1,502,998	

川崎医療短期大学（松丘会）臨床検査科支部 会計報告

自 平成13年4月1日
至 平成14年3月31日

平成13年度収支決算書（案）

収入の部	決算額	支出の部	決算額
入会金	320,000	会議運営費	290,000
同窓会費	822,000	事務費	340,000
助成金（本部より）	170,000	会誌発行費	900,000
寄付金	0	慶弔費	50,000
預金利子	500	援助金	425,000
雑収入	0	旅費交通費	50,000
		雑費	100,000
		積立金特別会計繰出金	50,000
		予備費	610,498
前期繰越金	1,502,998	次期繰越金	0
	2,815,498		2,815,498

(収入の部)

項目	予算額	前年度予算額	差異	摘要
入会金	320,000	250,000	70,000	5,000×64名（27期）
同窓会費	822,000	507,600	314,400	5,000×64名（27期）
新入会費	320,000	250,000	70,000	5期57名、15期49名
10年会費	502,000	257,600	244,400	6期48名、16期55名×0.4
助成金（本部より）	170,000	170,000	0	
寄付金	0	0	0	
預金利子	500	500	0	
雑収入	0	0	0	
前期繰越金	1,502,998	1,562,744	△59,746	
収入合計	2,815,498	2,490,844	324,654	

(支出の部)

項目	予算額	前年度予算額	差異	摘要
会議運営費	290,000	19,000	100,000	
代表者会運営費	100,000	0	100,000	
理事会運営費	70,000	70,000	0	
部局会運営費	70,000	70,000	0	各種会議運営費も含む
各種委員会	50,000	50,000	0	前年の行動費に相当
事務費	340,000	310,000	30,000	
通信費	200,000	200,000	0	
消耗品費	100,000	100,000	0	印刷用紙、インク、封筒、ソフト、フロッピー、ファイル
振込手数料	10,000	10,000	0	
印刷費	30,000	0	30,000	
会誌発行費	900,000	900,000	0	
印刷費	600,000	600,000	0	ピベッツ20号（H11年度分）、21号、22号
発送費	300,000	300,000	0	
慶弔費	50,000	50,000	0	
援助金	425,000	425,000	0	
卒業時援助金	30,000	30,000	0	27期
各期援助金	150,000	150,000	0	
地域支部援助金	45,000	45,000	0	中四学会時同窓会
在校生援助金	200,000	200,000	0	ボウリング大会、国試対策
旅費交通費	50,000	50,000	0	
雑費	100,000	100,000	0	
記念事業費	0	250,000	△250,000	
積立金特別会計繰出金	50,000	0	50,000	
予備費	610,498	215,844	394,654	
支出合計	2,815,498	2,490,844	324,654	

積立金特別会計（収入の部）

項目	予算額	前年度予算額	差異	摘要
一般会計からの繰入金	50,000	0	50,000	30周年記念事業
合計	50,000	0	50,000	

臨床検査科 組織運営図 (平成13年4月1日現在)

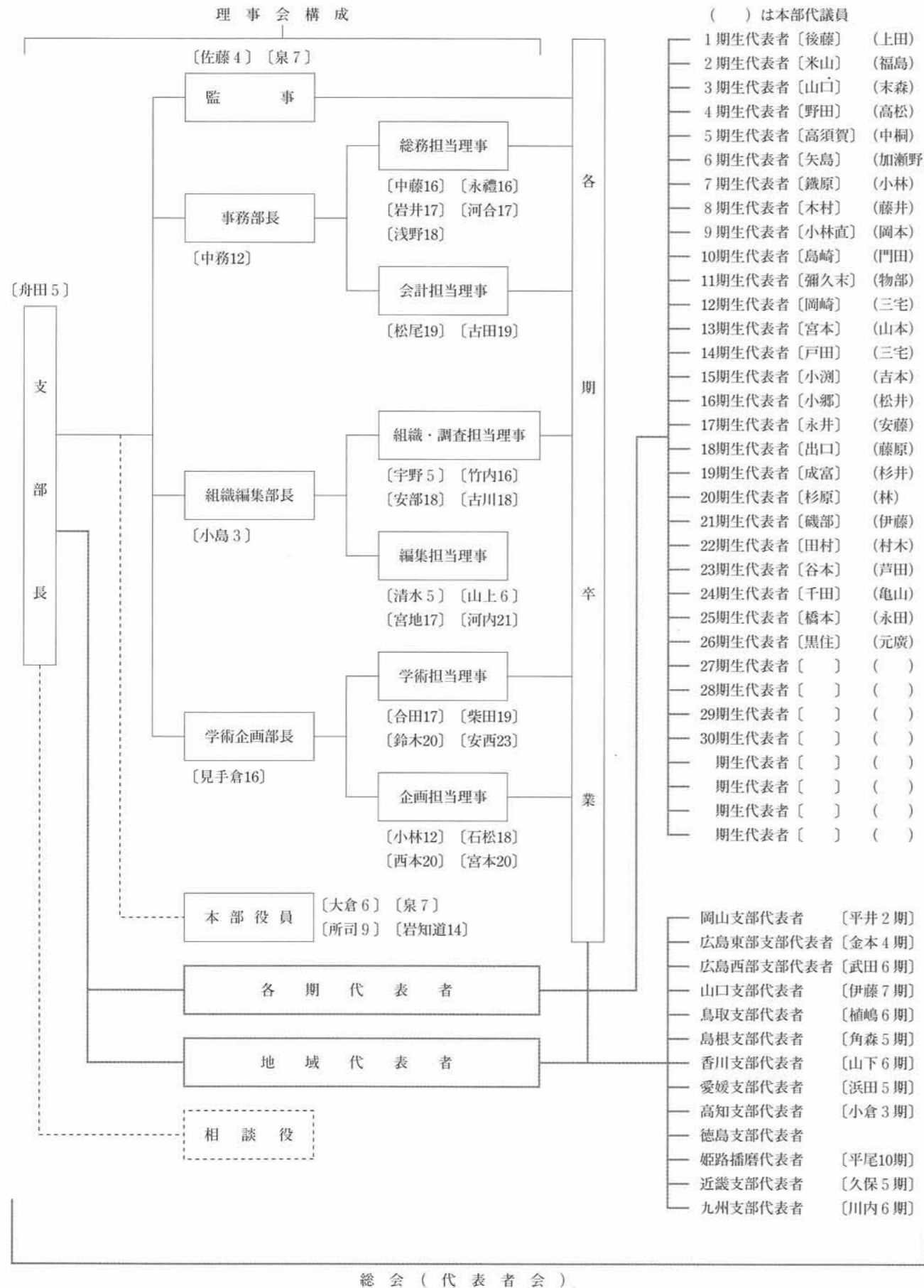

第8回検査科交歓会の報告

企画・学術部
見手倉久治

6/30は梅雨の中休みで蒸し暑い日でした。参加者54名(学生40名、職員14名)で15組に分かれてボウリングを2ゲーム行いました。前回までは職員が優勝していましたが、今年は1年生の男性が361ピンで準優勝に4ピン差をつけて辛くも逃げ切りました。はじめて学生が職員に勝った会でした。また女性も奮起し、10位までに6人がはいい健闘しました。大会終了後は懇親会でさらに学生と職員の交流がなされました。なかには短大の教育が新カリキュラムになったこともあり、日頃聞けないような不安が学生から聞かされました。職員は自分の学生時代を振りかえりアドバイスをしていたようです。2時間ほどで懇親会を終了しましたが、学生は満足してくれたみたいでした。

2001/07/16

第8回検査科交歓会 収支報告

収	入	支	出
同窓会援助金	130,000	参加賞(シャーボ)	17,325
		シャーボ:16,500	
		消費税:825	
大会参加費 46×500	23,000	ゲーム料金	47,565
		ゲーム代:37,800	
		予約代:7,500	
		消費税:2,265	
親睦会参加費 学生:1,000×26 男性職員:6,000×6 女性職員:2,000×2	66,000	賞品代	27,211
		役員参加費	1,600
		靴代:1,600	
		懇親会費	113,100
小計	219,000	同窓会に返金	12,199
合計	219,000		219,000

同窓会報告書

第5期生
角森 正信

開催日 2001年9月29日

場 所 酒庫 (島根県松江市伊勢宮町)

平成13年9月29日、島根県松江市にて開催された第34回中国四国医学検査学会の1日目。1～26期合同の同窓会を開催した。出席者は……ちょっと少なく13名であったが、なつかしい顔ぶれだった。

遠い昔の学生時代のことを語り、短大や附属病院の近況を聞いたりして、たのしいひと時をすごした。

新しい刺激をもらった。みんなに負けないようにしっかりと自分の道を歩いていきたい。次回、来年は徳島で逢う日をたのしみにしています。



都道府県別臨床検査科卒業生の分布

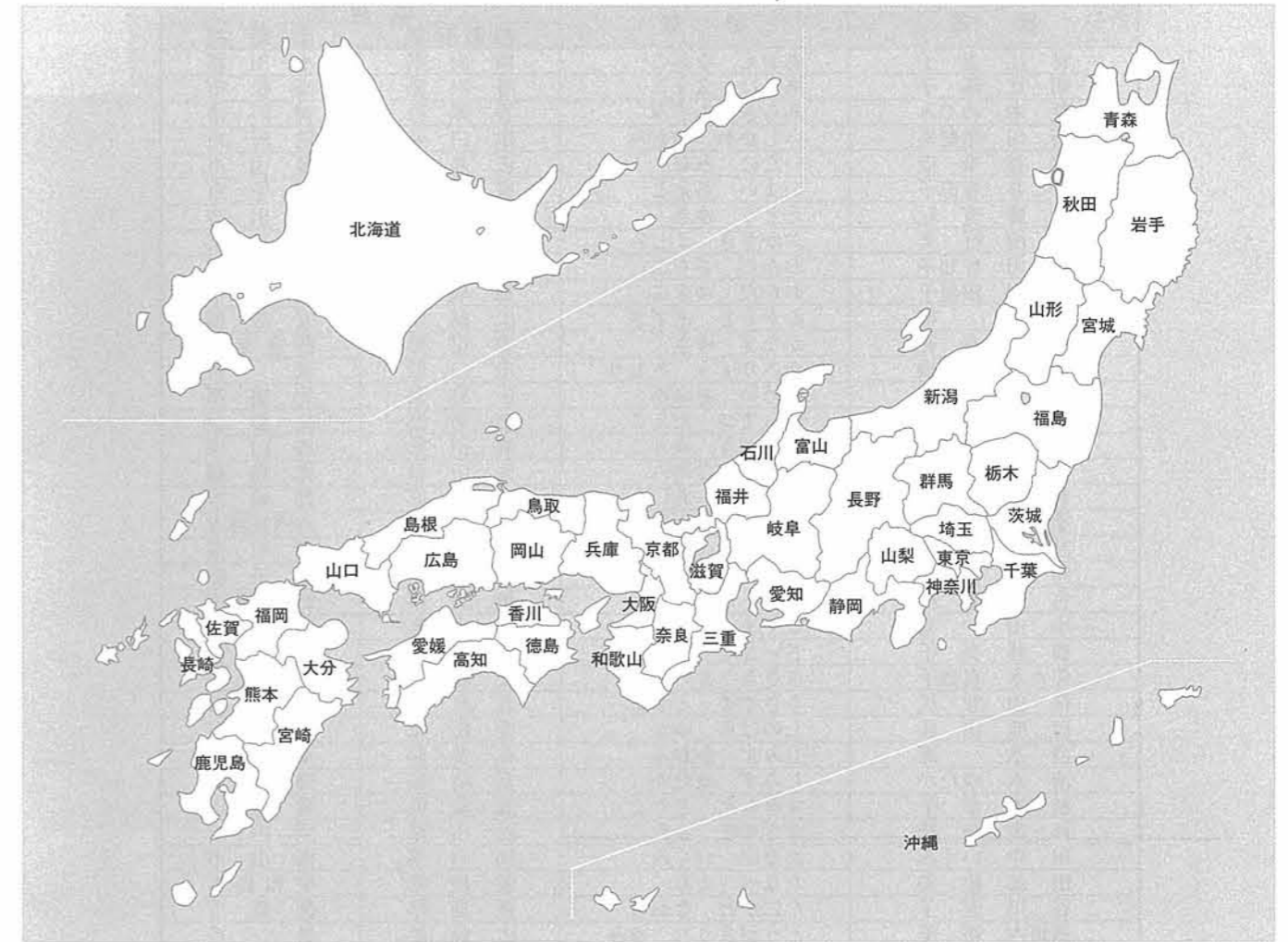

北海道	3	岐阜県	4	山口県	48	沖縄県	8
東京都	22	三重県	2	香川県	38	福井県	6
神奈川県	15	滋賀県	7	徳島県	8	石川県	1
千葉県	7	大阪府	43	高知県	15	富山県	2
茨城県	2	京都府	17	愛媛県	40	新潟県	1
栃木県	3	奈良県	5	福岡県	40	宮城県	1
埼玉県	9	和歌山県	2	佐賀県	8	空欄	21
群馬県	1	兵庫県	66	長崎県	6	外国	2
長野県	3	鳥取県	14	熊本県	5		
山梨県	1	島根県	31	大分県	18		
静岡県	11	岡山県	508	宮崎県	11		
愛知県	8	広島県	187	鹿児島県	16	合計	1,266